

T.C.
İSTANBUL ATLAS ÜNİVERSİTESİ

UZAKTAN EĞİTİM
UYGULAMA KILAVUZU

Moodle Öğrenim Yönetim Sistemi

Öğrenci Kullanma Kılavuzu

Moodle Giriş

Moodle öğretim yönetim sistemine giriş yapabilmek için öncelikle <https://lms.atlas.edu.tr> adresine giriş yapmanız gerekmektedir.

Karşınıza aşağıdaki gibi platforma erişim bilgilerinizi girmenizi isteyen Moodle Giriş Ekranı gelecektir.

ATLAS LMS Türkçe (tr) Giriş yapmadınız. (Giriş yap)

Ders Kategorileri

▼ Hepsini daralt

- ▼ 2020-2021 GÜZ DÖNEMİ (17)
 - ▶ TIP FAKÜLTESİ
 - ▶ DIŞ HEKİMLİĞİ FAKÜLTESİ (8)
 - ▶ SAĞLIK BİLİMLERİ FAKÜLTESİ (10)
 - ▶ İNSAN VE TOPLUM BİLİMLERİ FAKÜLTESİ (10)
 - ▶ MÜHENDİSLİK VE DOĞA BİLİMLERİ FAKÜLTESİ
 - ▶ MESLEK YÜKSEKOKULU
 - ▶ REKTÖRLÜK

Kullanıcı Adı ve Şifre

Kullanıcı adınız: isim.soyisim veya mail **kullanıcı adınız** (Örn: **isim.soyisim**@st.atlas.edu.tr)

Şifre: İlk olarak tanımlanan şifreniz TC kimlik numaranız olacaktır. Değiştirmek için;

<https://sifre.atlas.edu.tr/> adresinden öğrenci kısmını seçerek mevcut şifrenizi değiştirebilirsiniz.

Aşağıdaki ekrandan şifrenizi değiştirebilirsiniz. Şifreniz en az 8 karakter, en az 1 rakam, en az 1 küçük harf, en az 1 büyük harf içeren yeni bir parola olması gerekmektedir.

Atlas Üniversitesi Kampüs Şifre

ÖĞRENCİ ŞİFRE DEĞİŞTİRME

Eposta : _____@st.atlas.edu.tr

Mevcut Şifre : _____

Yeni Şifre : _____

Tekrar Yeni Şifre : _____

10 + 10 = _____

KAYDET

< Önceki Sayfa

Not: belirlediğiniz şifre ile LMS, OİS ve @st.atlas.edu.tr uzantılı mail Şifreleriniz tek şifre olacaktır.

Moodle Kontrol Paneli

Kullanıcı adı ve şifremiz ile sisteme girdikten sonra karşımıza Kontrol Paneli ekranı gelecektir.

Sol tarafta Menü: Kontrol Paneli, Derslerim, orta kısımda dersleriniz, sağ tarafta ise duyurular, takvim ve etkinlikler görülecektir.

- Kontrol paneli** (Control panel) sidebar menu with options: Site ana sayfası, Takvim, Kişisel dosyalar, İçerik bankası, Derslerim, and Site yönetimi.
- Erişilen son dersler** (Recently accessed courses) section showing a course titled "2020-2021 GÜZ DÖNEMİ Atlas Üni Bilişim Dersi".
- Zaman çizelgesi** (Calendar) section showing a date "23 September 2020, Wednesday" and a course "Deneme Ödevidir. süresi doluyor" with a duration of 00:00.
- Derslere genel bakış** (General view of courses) section with a filter set to "Devam eden" and a "Ders yok" (No courses) message.
- Kişisel dosyalar** (Personal files) section showing "Uygun dosya yok" (No suitable files) and a "Kişisel dosyaları yönet..." (Manage personal files...) link.
- Çevrimiçi Kullanıcılar** (Online users) section showing "1 kullanıcı çevrimiçi (Son 5 dakika)" (1 user online (last 5 minutes)) and the user "Enes METİN".
- Son rozetlerim** (My recent badges) section.

Moodle Ders Yönetimi

Kontrol panelinde bulunan “Derslere Genel Bakış” menüsünden istediğiniz dersinizi tıklayınız.

Karşınıza dönemde işlenecek olan ders gelecektir. Üzerine tıklayarak dersin içine girebilirsiniz.

2 November - 8 November

 Deneme Canlı Ders

Deneme Canlı Ders

Konferans odası hazır. Şimdi oturuma katılabiliriz

Dersin başlangıç saati gelmiş ise Oturuma Katıl butonuna tıklayarak canlı derse girebilirsiniz.

[Oturuma katıl](#)

Recordings

Playback **İsim**

[Sunum](#)

Deneme Canlı Ders

[Sunum](#)

Deneme Canlı Ders 2

Sunum butonuna tıklayarak daha önce işlenen ve kayıt altına alınmış derse tekrar edebilirsiniz.

Oturuma katıl butonuna tıkladıktan sonra ekranınıza aşağıdaki gibi mikrofon ve kulaklık seçeneği gelecektir. **Mikrofonu** seçiniz ve test sayfasına geçiş yapınız.

Mikrofon simgesini tıkladıktan sonra tarayıcınızın sol üst köşesinde aşağıdaki gibi mikrofonu kullanmak için bildirim gelmektedir. Buna **İzin Ver** seçeneğini seçiniz. Eğer izin vermez iseniz derste öğrenciler sizi duymaz

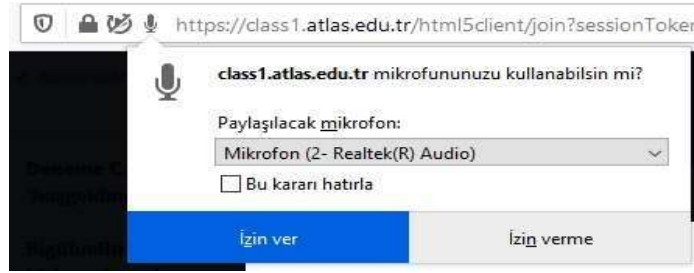

Mikrofonunuz test ediniz çalışıyorsa aşağıdaki gibi **Evet** işaretini seçip sanal sınıfa giriş yapınız.

Sanal Sınıf Genel İşlemler

Gerekli testleri yaptıktan sonra derse girdiğimizde aşağıdaki gibi bir ekran gelmektedir.

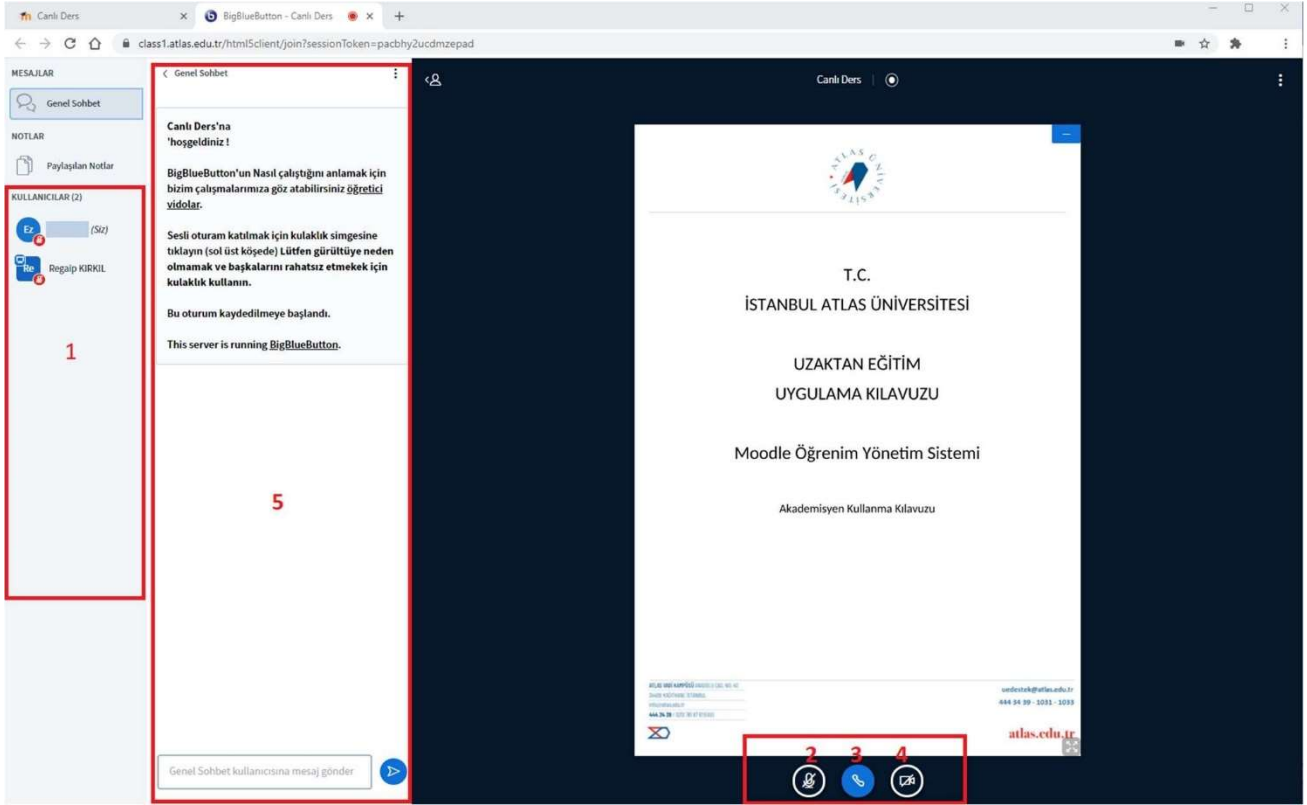

1. Bu alanda siz, akademisyen ve derse alan bütün öğrenciler listelenecektir.
2. Mikrofonunuzu açıp kapatmak için kullanacaksınız.
3. Sesli katılım butonu; bunu kapatırsanız hem sizin hem akademisyen dahil bütün sesleri kapatmış olacaksınız.
4. Kameranızı açıp kapatabilirsiniz.
5. Genel sohbet alanı. Bütün herkesin görebileceği mesajlarınızı buradan yazabilirsiniz.

Akademisyen Sunum Yetkisi Verme

Akademisyeniniz size sunum yetkisi verebilir. Sunum yetkisi verdiği takdirde öğrencinin ekranı şu şekilde değişecektir. Siz bu seçenikle akademisyenin dersi sunmasındaki yetkilere sahip olabileceksiniz. Burada sunum dosyası yükleme, ekrana müdahale etme, kendi ekranınızı paylaşma, sunum üzerinde karalama çizme vs. gibi yeteneklere sahip olabileceksiniz.

Kamera Açma

Aşağıdaki resimdeki gibi kamera simgesine tıklayınız.

Kamera butonuna bastığınızda moodle sizden tekrar bir izin isteyecektir. Bu seçenek için de **İzin Ver** yapmanız gerekmektedir. Paylaşımı başlat dediğiniz zaman kameranız açılacak, dersi alan öğrenciler ve akademisyen sizi görebilecektir.

Web kamerası ayarları

Kamera
BisonCam,NB Pro

Kalite
Medium quality

Vazgeç [Paylaşımı başlat](#)

Sunum Yükleme

Dersimize bir sunum yüklemek istiyorsak aşağıdaki gibi + butonuna basarak Bir Sunum Yükle seçeneğini seçmemiz gerekiyor.

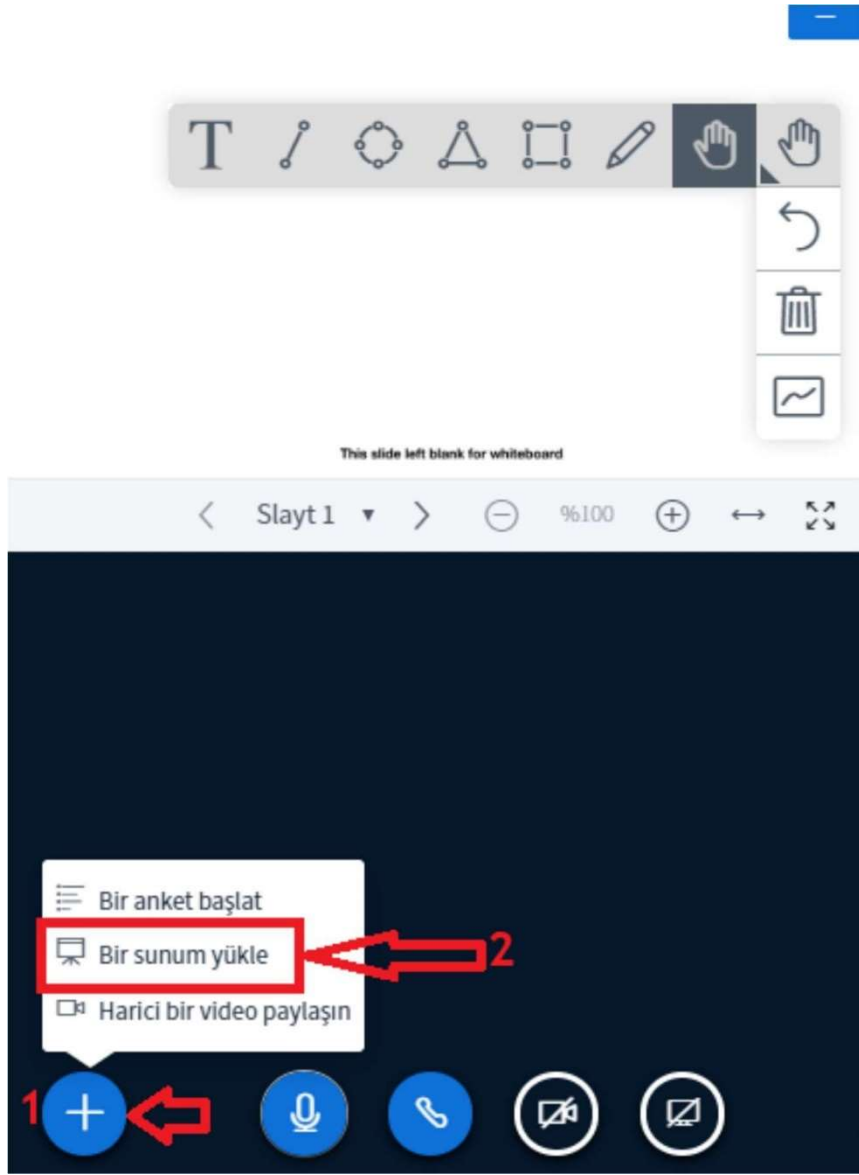

Resimdeki gibi 1-sunumunuzu veya PDF dosyanızı sürükleyin ya da dosyalara göz at diyerek seçiniz. 2- Yükle Butonuna basınız. Sisteme yüklenmesini bekleyiniz.

Sunum

2

Yükle

Sunucu olarak, herhangi bir ofis belgesini veya PDF dosyasını yükleyebilirsiniz. En iyi sonuçları elde etmek için PDF dosyası öneririz. Lütfen sağ taraftaki onay kutusunu kullanarak bir sunumun seçildiğinden emin olun.

 **şimdi** default.pdf

 **kilavuz-akademisyen-moodle.pdf**

Yüklenecek ...

Yüklenecek dosyaları buraya sürükleyin

sürükleyin ya da dosyalara göz at

1

Video Yükleme

Resimdeki gibi + tuşuna basınız ve “Harici Bir Video Paylaşın” seçiniz.

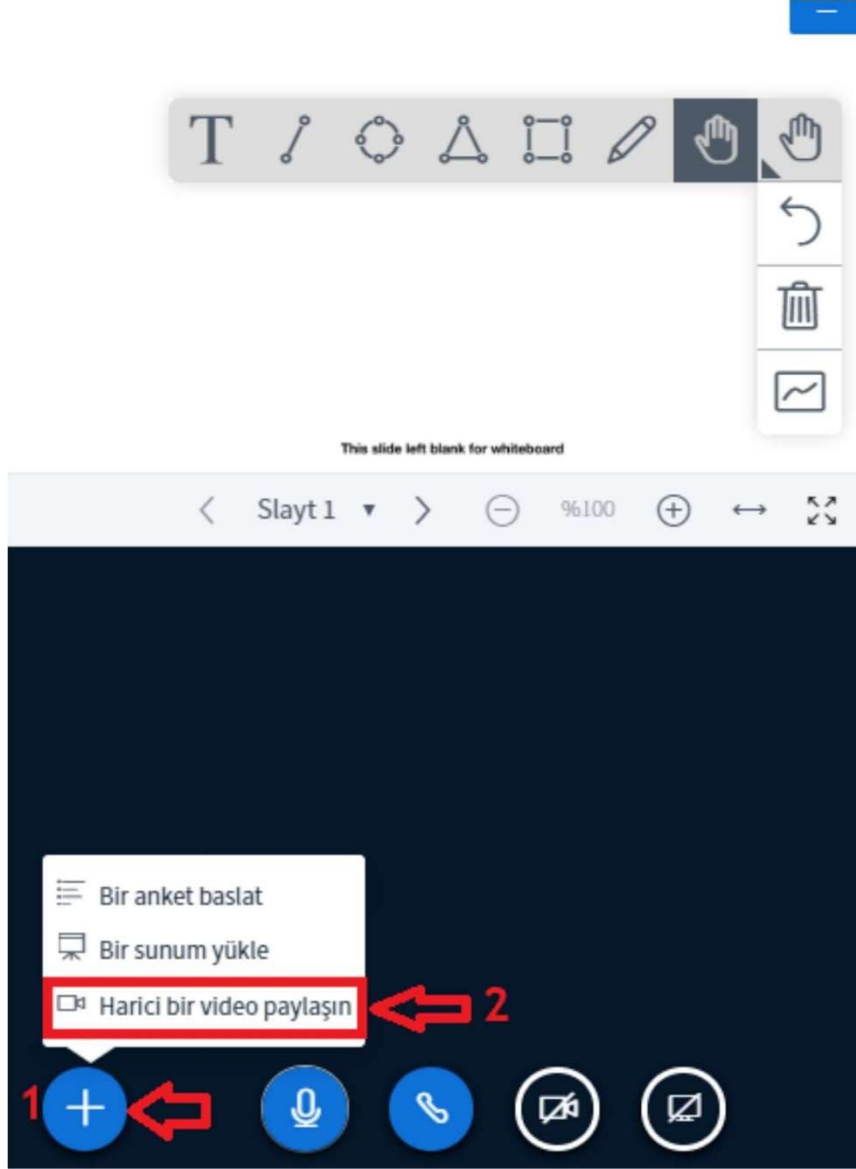

Açılan pencereden aşağıdaki gibi paylaşmak istediğiniz videonun bağlantısını kopyalayıp yapıştırınız ve Yeni bir video paylaş düğmesine tıklayınız.

Harici bir video paylaşın

Harici Video URL

https://www.youtube.com/watch?v=MeHOyb7UuJ...

 1

Not: Paylaşılan harici videolar kayıta görünmez. YouTube, Vimeo, Instructure Media, Twitch ve Daily Motion URL'leri desteklenir.

Yeni bir video paylaş

 2

NOT: Videonuz sisteme yüklenecektir. Video durdurmak için + tuşuna basınız video paylaşımını durdur butonuna tıklayınız.

Ekran Paylaşımı

Aşağıdaki resimdeki gibi ekran paylaşma simgesine basınız.

Karşınıza aşağıdaki gibi 3 seçenekten **Ekranınızın Tamamı – Uygulama Penceresi – Chrome Sekmesinden** birini seçiniz. Seçiminizi yaptıktan sonra **Paylaş Düğmesi Aktif** olması için alt penceredeki ekranı veya bir uygulamayı seçiniz ve Paylaş butonuna tıklayınız.

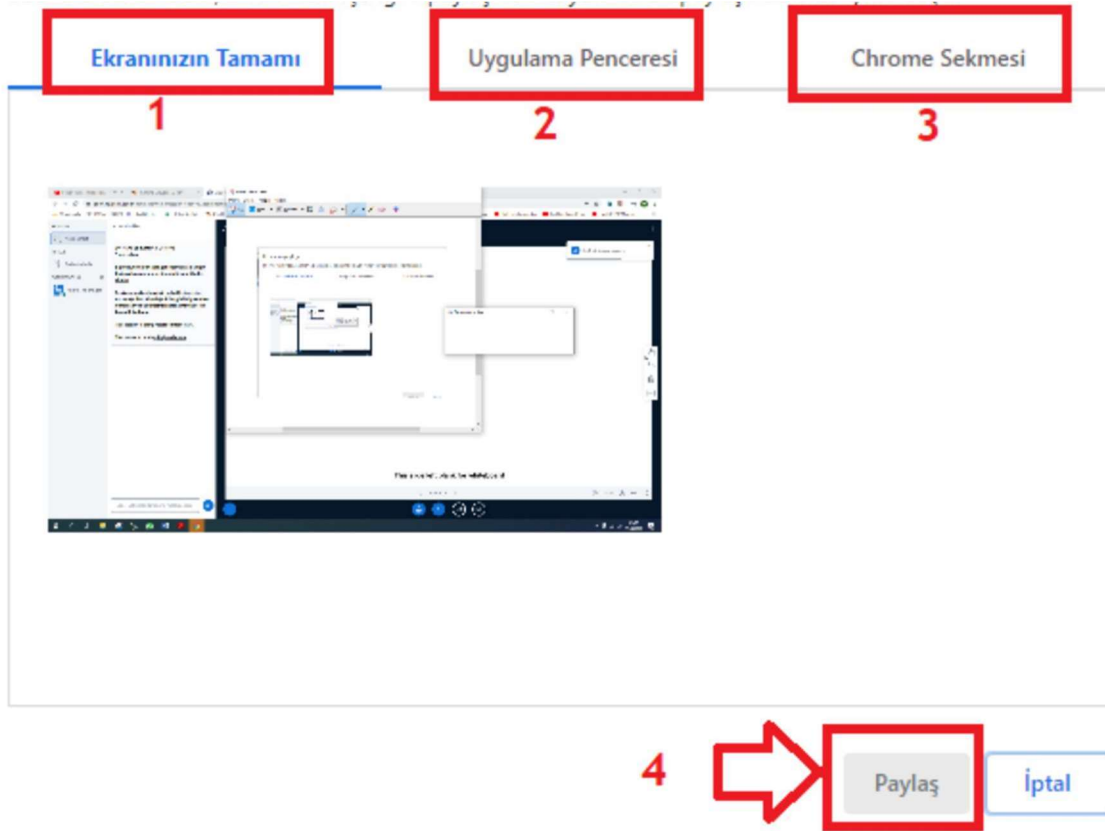

Sanal Sınıftan Çıkış

Dersten çıkış yapmak için akademisyen oturumu sonlandırırsa sizde otomatik olarak sınıftan çıkmış olacaksınız. Ondan önce çıkış yapmak isterseniz Sağ üst köşedeki üçlü butona tıklayarak Çıkış seçeneğine basıp çıkış yapabilirsiniz.

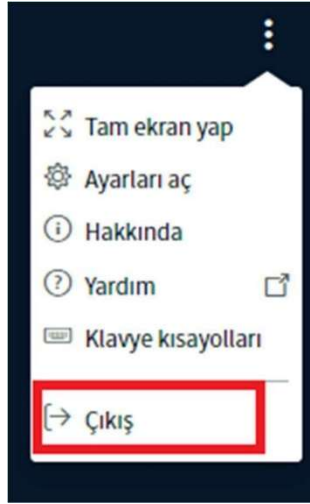

+ ÖDEV YÜKLEME

Akademisyenin size verdiği ödevleri ders takviminiz içinde Ödev olarak belirtilen sekmeyi tıkladığınızda ulaşabilirsiniz. Ödev seçeneğini tıkladığınızda ödevleriniz yüklemek için karşınıza bu ekran gelecektir. Burada akademisyenin ödev kriterlerini ve ödevle ilgili istediklerini, ödev süresini görebileceksiniz.

Atlas Üni Bilişim Dersi

[Kontrol paneli](#) / [Derslerim](#) / [Atlas Üni Bilişim Dersi](#) / [26 October - 1 November](#) / [Deneme Ödevidir.](#)

Deneme Ödevidir.

Ödev ile ilgili gerekli açıklamanın yapılacağı alan.

Gönderim durumu

Gönderim durumu	Deneme yok
Puan durumu	Puanlanmamış
Son teslim tarihi	23 September 2020, Wednesday, 00:00
Kalan süre	5 gün 13 saat
Son düzenleme	-

Gönderim yorumları ▶ [Yorumlar \(0\)](#)

Gönderim ekle

Henüz bir gönderimde bulunmadınız.

[Gönderim ekle](#) butonuna basarak ödevlerinizi yükleyeceğiniz sayfaya gideceksiniz.

Buraya akademisyenin istediği herhangi bir formatta ödevlerinizi sürükleyip bırak yöntemi veya dosyalarınızdan seçerek ekleyebilirsiniz. Daha sonra **değişiklikleri kaydet** butonuna tıklayıp ödevinizi yüklemiş olacaksınız.

Atlas Üni Bilişim Dersi

[Kontrol paneli](#) / [Derslerim](#) / [Atlas Üni Bilişim Dersi](#) / [26 October - 1 November](#) / [Deneme Ödevidir.](#) / [Gönderimi düzenle](#)

Deneme Ödevidir.

Ödev ile ilgili gerekli açıklamanın yapılacağı alan.

Dosya gönderimleri

Yeni dosyalar için en büyük boyut: Limitsiz, en fazla ek: 20

📁 📄 📥

🗃️ 📄 📁

Dosyalar

📄

Deneme öde...

Değişiklikleri kaydet

İptal

← 2. Haftanın Ders İçeriği

Geçiş yap...

Deneme Canlı Ders ►

Bu şekilde yüklendiğini görebilirsiniz. Buradan akademisyenin size tanıdığı süre içinde gönderinizi yani ödevinizi tekrar kaldırıp düzenleyebilirsiniz.

Atlas Üni Bilişim Dersi

[Kontrol paneli](#) / [Derslerim](#) / [Atlas Üni Bilişim Dersi](#) / [26 October - 1 November](#) / [Deneme Ödevidir.](#)

Deneme Ödevidir.

Ödev ile ilgili gerekli açıklamanın yapılacağı alan.

Gönderim durumu

Gönderim durumu	Notlandırılması için gönderildi	
Puan durumu	Puanlanmamış	
Son teslim tarihi	23 September 2020, Wednesday, 00:00	
Kalan süre	5 gün 13 saat	
Son düzenleme	17 September 2020, Thursday, 10:07	
Dosya gönderimleri	Deneme ödevim.pdf	17 September 2020, 10:07
Gönderim yorumları	▶ Yorumlar (0)	

Gönderimi düzenle

Gönderimi kaldır

ATLAS VADI KAMPÜSÜ ANADOLU CAD. NO: 40

34408 KAĞITHANE İSTANBUL

info@atlas.edu.tr

444 34 39 / 0212 761 87 61 (FAX)

uedestek@atlas.edu.tr

444 34 39 - 1031 - 1033

atlas.edu.tr